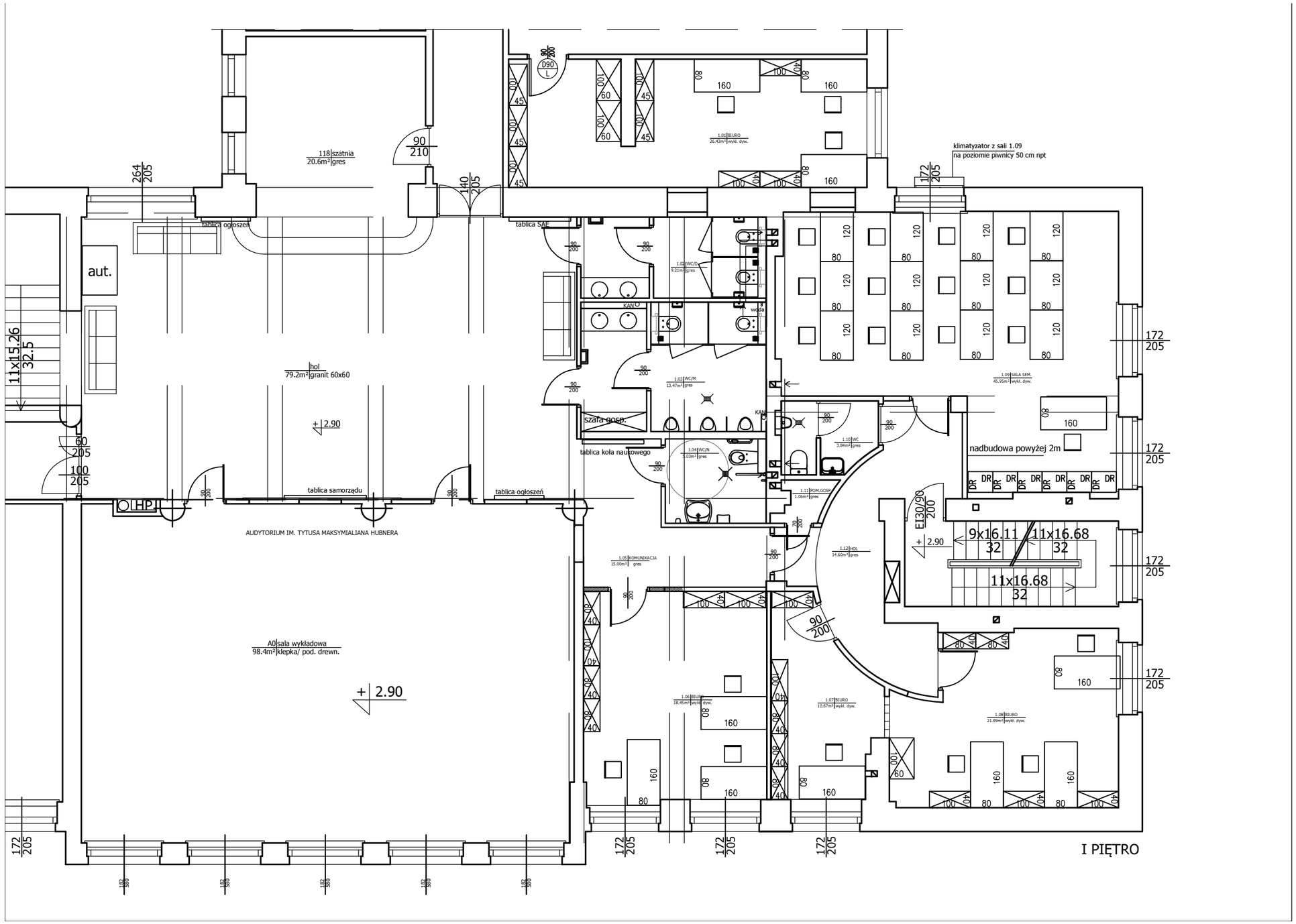

WSZYSTKIE WYMIARY
NALEŻY SPRAWDZIĆ W NATURZE

WSZYSTKIE NIEŚCISŁOŚCI NALEŻY
KONSULTOWAĆ Z PROJEKTANTEM.

INWESTOR	POLITECHNIKA WARSZAWSKA Wydział Mechaniczny Energetyki i Lotnictwa, Instytut Techniki Lotniczej i Mechaniki Stosowanej ul. Nowowiejska 24, 00–665 Warszawa
TEMAT	PROJEKT ARCHITEKTONICZNO - BUDOWLANY Przebudowa I piętra Bud. Lotniczego MEiL PW przy klatce A Al. Niepodległości 24, 00-665 Warszawa, dz. 1, obręb 50505
JEDNOSTKA PROJEKTOWA	STUDIO PROJEKTOWE "ARBA" architekt Barbara Kaszyńska - Wrzosek ul. Hoża 43/49 m 181, 00–681 Warszawa
BRANŻA	ARCHITEKTURA
PROJEKTANCI:	mgr inż. arch. Barbara Kaszyńska–Wrzosek St–226/82 mgr inż. arch. Barbara Śliwowska inż. arch. Paweł Kubacz
SPRAWDZAJĄCY:	mgr inż. arch. Agnieszka Bojdecka MA/068/04
TREŚĆ RYSUNKU	RZUT PIĘTRA - ARANŻACJA
	WARSZAWA – KWIECIEŃ 2016
SKALA	1:100
NR RYS.	4